

保険証に代わってマイナンバーカードで

マイナ受付



マイナンバーカードをお持ちの方は
カードリーダーで受付を！

カンタン
受付！

カードリーダーに マイナンバーカードを置いてください



✗ カバーあり

✓ カバーなし



✓ 縦向き

✓ カバー等は外してください

✓ 顔写真を表にして縦向きに置いてください

マイナンバーカードを置いた後は

画面の指示に従って操作してください

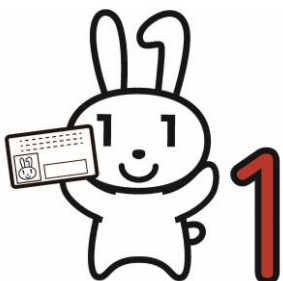

受付完了後はマイナンバーカードを
忘れずにお取りください！

保険証に代わってマイナンバーカードで

マイナ受付



マイナンバーカードをお持ちの方は
カードリーダーで受付を！

マイナ保険証で受付をする際は顔認証付きカードリーダーを使います。
画面の指示に沿って受付をしてください。

※利用方法や画面の表示内容に不明点がある場合にはお気軽に職員までお声かけください

1

マイナンバーカードを
読み取り口に置いてください。

※カバー等は外してください
※顔写真を表にして縦向きにおいてください

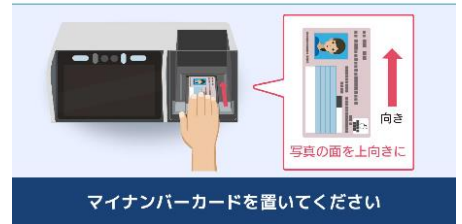

2

認証方法を選択し、本人確認をします。

①顔認証



②暗証番号



※暗証番号を連続して間違えると不正防止のためロックがかかります
※認証がうまくいかない方は職員にお声かけください

3

案内に沿って、情報提供の同意可否を選択します。

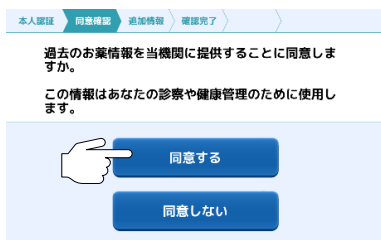

情報提供に**同意する**と、医師・
歯科医師・薬剤師が過去の診療
情報を確認できるようになり、
データに基づくよりよい医療が
受けられます。



「マイナンバーカードを保険証として利用するための登録が必要です」と表示された場合は「マイナ受付」の初回登録の方法に沿って対応してください。



4

マイナ受付完了です。
マイナンバーカードをカードリーダーから取り出してください。
カードの取り忘れにご注意ください。